IES STA. MARÍA DE GUÍA /NOROESTE

Sanidad

# FAMILIA DE SANIDAD

## OFERTA EDUCATIVA

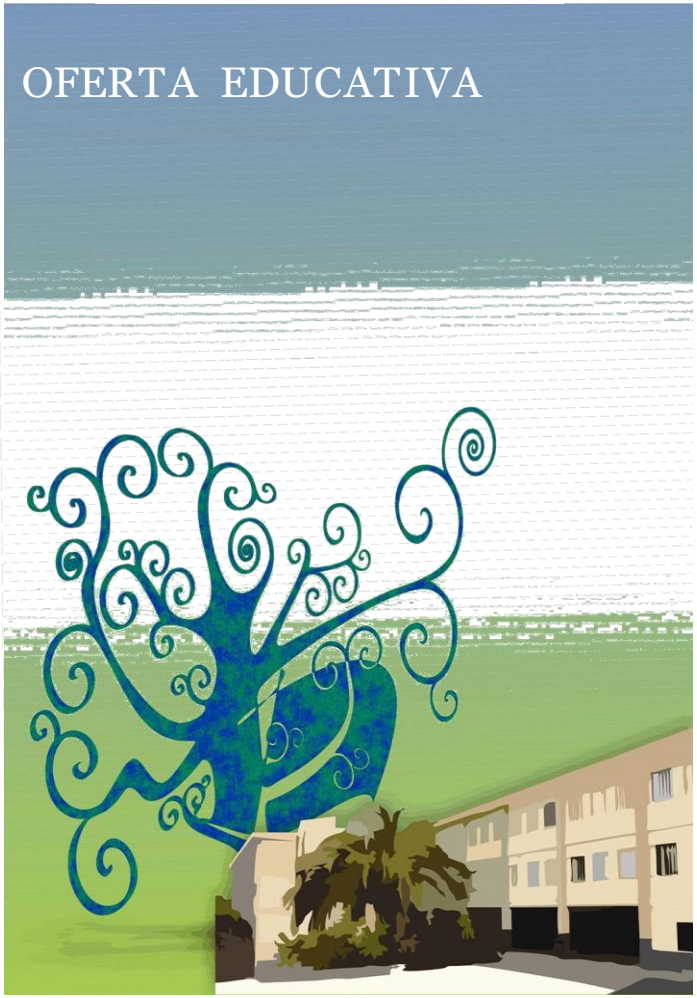

# CICLOS MEDIOS

## EMERGENCIAS SANITARIAS presencial y 3ª semipresencial

### PLAN DE FORMACIÓN

⇒Mantenimiento mecánico preventivo del vehículo.

⇒Logística sanitaria en emergencias.

⇒Dotación sanitaria.

⇒Atención sanitaria inicial en situaciones de emergencia.

⇒Atención sanitaria especial en situaciones de emergencia.

⇒Evacuación y traslado de pacientes.

⇒Apoyo psicológico en situaciones de emergencia.

⇒Planes de emergencias y dispositivos de riesgos previsibles.

⇒Tele emergencias.

⇒Anatomofisiología y patología básicas.

⇒Formación y orientación laboral.

⇒Empresa e iniciativa emprendedora.

⇒Formación en Centros de trabajo.

⇒Lengua Extranjera (Inglés)

### SALIDAS PROFESIONALES

⇒Transporte Sanitario.

⇒Emergencias Sanitarias.

⇒Teleasistencia.

⇒Centros de Coordinación de Urgencias y Emergencias.

## FARMACIA Y PARAFARMACIA (semipresencial)

### PLAN DE FORMACIÓN

⇒Disposición y venta de productos.

⇒Oficina de farmacia.

⇒Dispensación de productos farmacéuticos.

⇒Dispensación de productos parafarmacéuticos.

⇒Operaciones básicas de laboratorio.

⇒Formulación magistral.

⇒Promoción de la salud.

⇒Primeros auxilios.

⇒Anatomofisiología y patología básicas.

⇒Formación y orientación laboral.

⇒Empresa e iniciativa emprendedora.

⇒Formación en centros de trabajo.

⇒Lengua Extranjera (Inglés)

### SALIDAS PROFESIONALES

⇒Farmacia.

⇒Auxiliar de Farmacia.

⇒Almacén de Medicamentos.

⇒Farmacia Hospitalaria..

⇒Establecimientos de Parafarmacia.

## CUIDADOS AUXILIARES DE ENFERMERÍA (presencial y semipresencial)

### PLAN DE FORMACIÓN

⇒Operaciones administrativas y documentación sanitaria.

⇒Técnicas básicas de enfermería.

⇒Higiene del medio hospitalario y limpieza del material.

⇒Promoción de la salud y apoyo psicológico al paciente.

⇒Técnicas de ayuda odontológica/estomatológica.

⇒Relaciones en el entorno del trabajo.

⇒Formación y Orientación Laboral (F.O.L.).

⇒Formación en Centros de Trabajo (F.C.T.).

⇒Lengua Extranjera (Inglés)

### SALIDAS PROFESIONALES

⇒Atención primaria y comunitaria: domiciliaria, promoción de la salud, salud bucodental, consultas y residencias de ancianos.

⇒Atención especializada: consultas, hospitalización, urgencias, pediatría, unidades especiales (UVI, UCI, etc.) geriatría, etc.

⇒Centros sanitarios, centros balneoterápicos, departamentos de asuntos sociales de Ministerios, Comunidades Autónomas y Ayuntamientos.

# CICLOS SUPERIORES

Canarias avanza con Europa

Gobierno de Canarias

Unión Europea

Fondo Social Europeo

## ANATOMÍA PATOLÓGICA Y CITODIAGNÓSTICO

### PLAN DE FORMACIÓN

⇒Gestión de muestras biológicas.

⇒Técnicas generales laboratorio.

⇒Fisiopatología general.

⇒Procesamiento citológico y tisular

⇒Formación y orientación laboral.

⇒Lengua Extranjera (Inglés)

⇒Necropsias

⇒Citología ginecológica.

⇒Citología general.

⇒Biología molecular y citogenética.

⇒Empresa e iniciativa emprendedora.

⇒Proyecto de anatomía patológica y citodiagnóstico.

⇒Formación en Centros de Trabajo (F.C.T.).

### SALIDAS PROFESIONALES

⇒Técnico especialista en Anatomía Patológica.

⇒Citotécnico.

⇒Ayudante de forense.

⇒Podrán trabajar tanto en atención primaria como en los servicios generales de apoyo al diagnóstico de atención especializada.

⇒Podrá trabajar en Institutos anatómico-forenses y en laboratorios de centros de investigación biológica, humana y animal.

## LABORATORIO CLÍNICO Y BIOMÉDICO

### PLAN DE FORMACIÓN

⇒Gestión de muestras biológicas.

⇒Técnicas generales de laboratorio.

⇒Técnicas análisis hematológico.

⇒Fisiopatología general.

⇒Formación y Orientación Laboral (F.O.L.).

⇒Lengua Extranjera (Inglés)

⇒Biología molecular y citogenética.

⇒Análisis bioquímico.

⇒Microbiología clínica.

⇒Técnicas de inmunodiagnóstico.

⇒Empresa e iniciativa emprendedora.

⇒Proyecto de laboratorio clínico y biomédico.

⇒Formación en Centros de Trabajo (F.C.T.).

### SALIDAS PROFESIONALES

⇒Técnico en Laboratorio de Diagnóstico Clínico.

⇒Técnico en Laboratorio de Investigación y Experimentación.

⇒Técnico en Laboratorio de Toxicología.

⇒Delegado Comercial de Productos Hospitalarios y Farmacéuticos.

⇒Desarrollarán su actividad en el sector sanitario en el área de laboratorio de diagnóstico.

Los principales subsectores en los que se puede ejercer son:

⇒Atención primaria y comunitaria: laboratorio de diagnóstico clínico en centros de salud.

⇒Servicios de microbiología, hematología. Hemoterapia, bioquímica, inmunología, farmacia hospitalaria y laboratorios de los servicios de medicina y cirugía experimental.

⇒Laboratorios alimentarios, farmacéuticos, cosméticos y otras con laboratorios de investigación.

⇒Laboratorios de institutos anatómico-forenses, institutos de toxicología.

⇒Centros de experimentación animal.

# ACCESO A ESTUDIOS UNIVERSITARIOS CICLO SUPERIOR

**Tendrán preferencia en:**

⇒ Grado en Medicina

⇒ Grado en Enfermería

⇒ Grado en Veterinaria

⇒ Grado en Fisioterapia

⇒ Grado en Odontología

⇒ Grado en Podología

⇒ Grado en Psicología

⇒ Grado en Biomedicina

⇒ Grado en Biología

⇒ Grado en Genética

⇒ Grado en Bioinformática

⇒ Grado en Ciencia y Tecnología de los Alimentos

⇒ Grado en Farmacia

⇒ Grado en Nutrición Humana y Dietética

⇒ Grado en Óptica y Optometría

⇒ Grado en Terapia Ocupacional

⇒ Grado en Logopedia

⇒ Grado en Ciencias de la Actividad Física y el Deporte

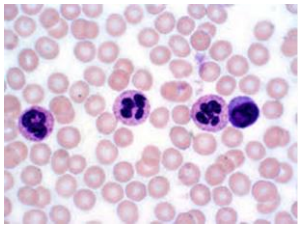

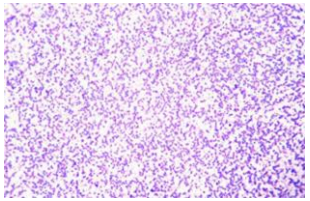

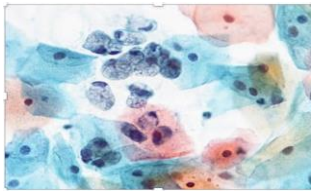

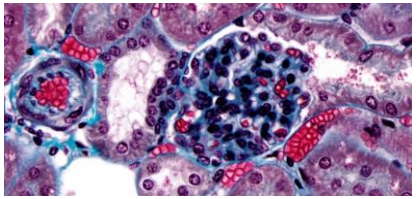

Erasmus+ PRÁCTICAS

**Lomo Guillén s/n**
**35450 Santa María de Guía**
**Telf; 928306728**
**35004130@gobiernodecanarias.org**

SCAN ME