

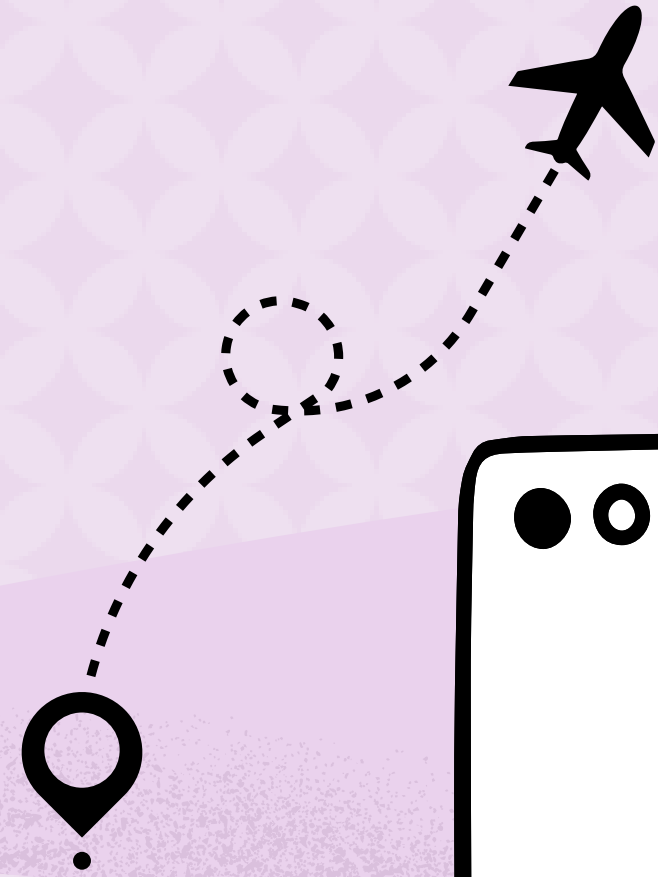

Cofinanciado por  
la Unión Europea



# PROGRAMA ERASMUS+

**CICLOS FORMATIVOS DE GRADO MEDIO**

*IES Noroeste | Curso 2023-2024*



# ÍNDICE

- Programa Erasmus+
- Movilidades
- Beca / presupuesto
- Solicitud
- Procedimiento

IES Noroeste

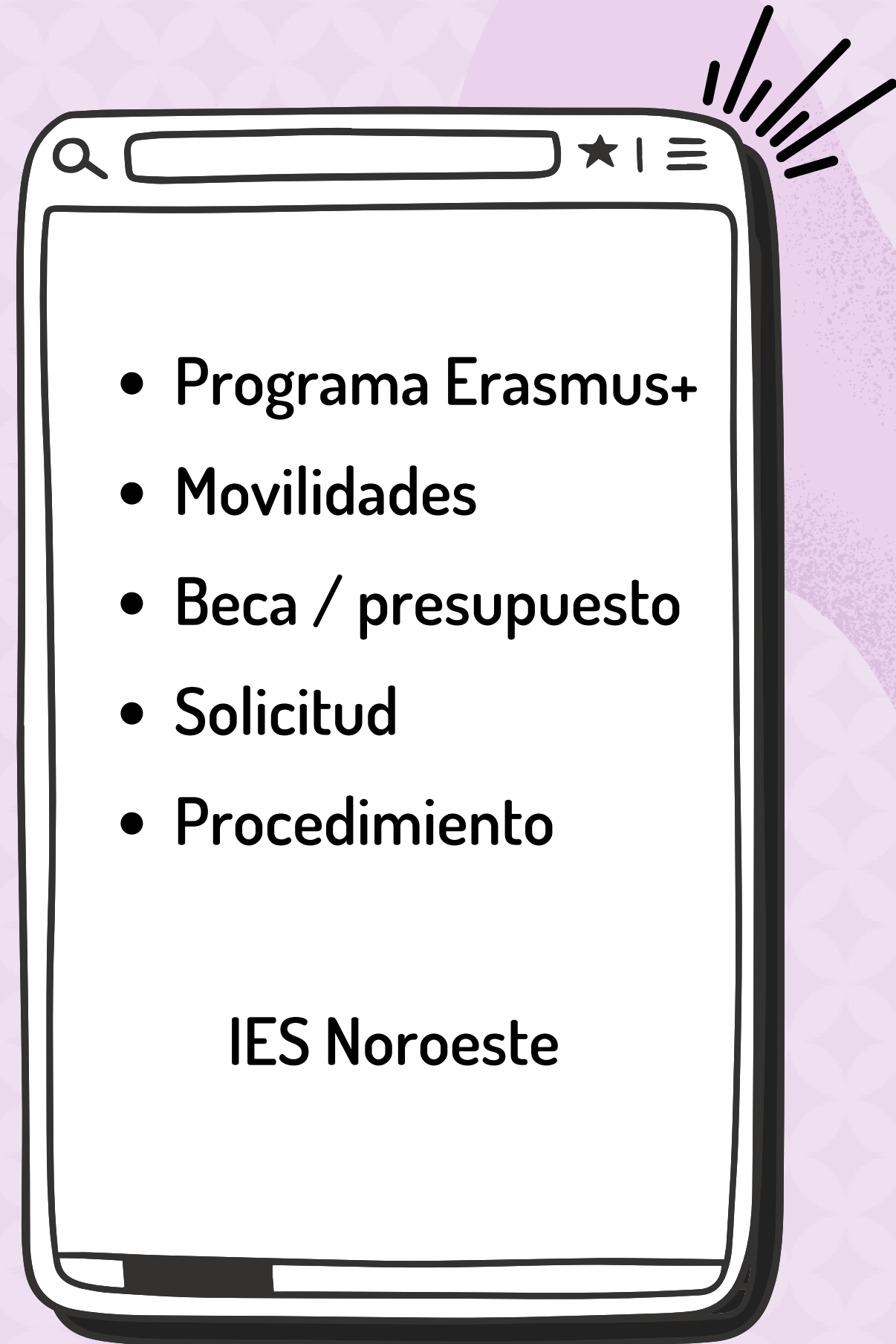
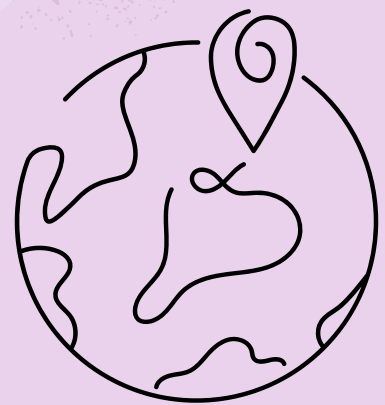
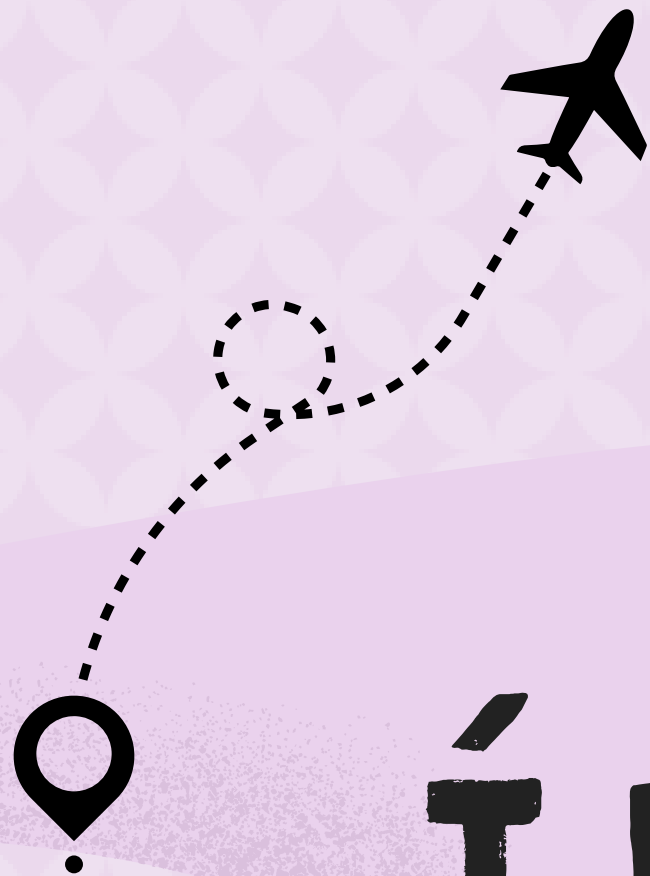



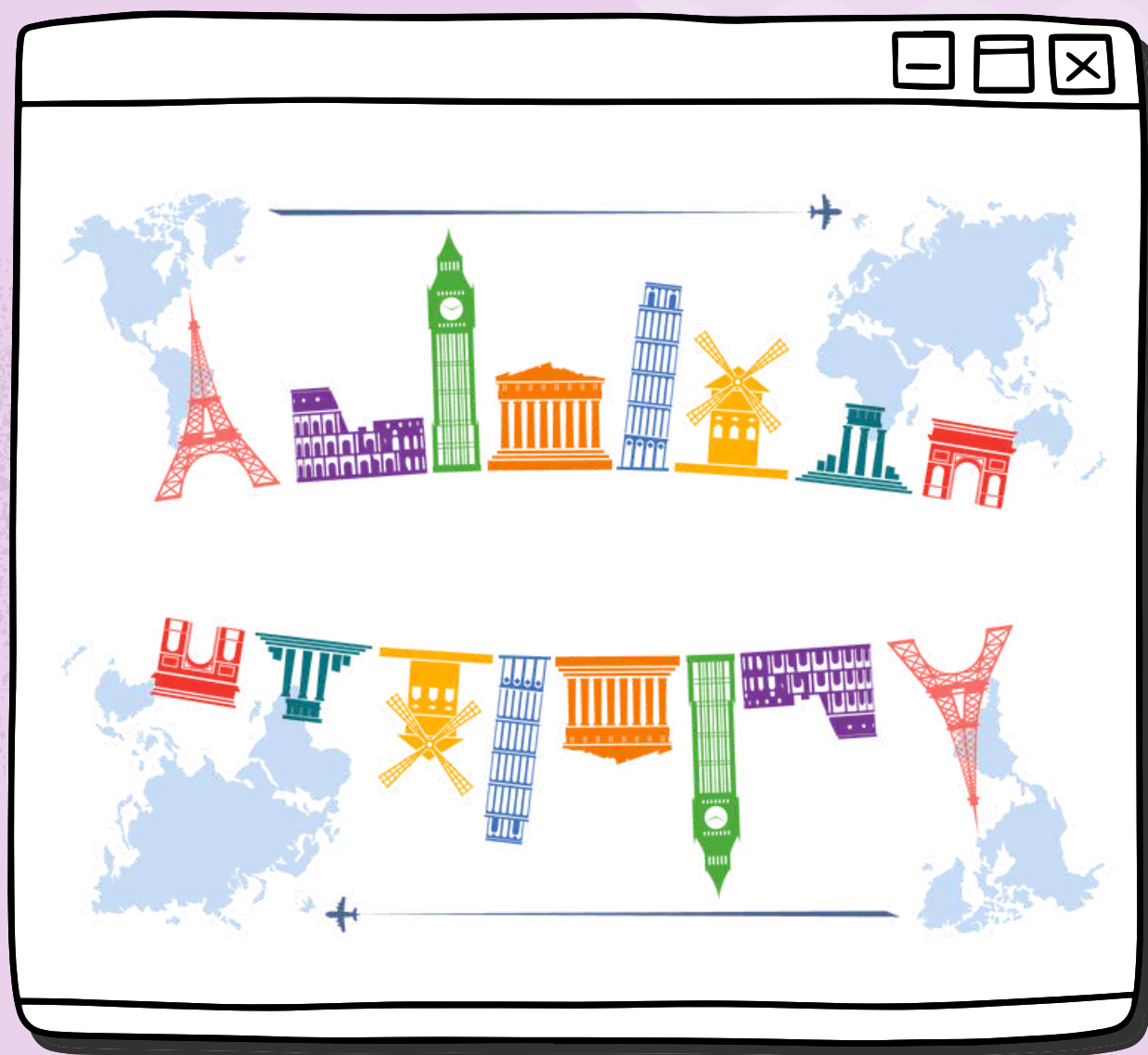

# SOBRE MÍ



## *Programa Erasmus+*

**Erasmus+ es el programa de la UE para apoyar la educación, la formación, la juventud y el deporte en Europa**

**El programa E+ permite realizar la FCT en un país extranjero**





# OBJETIVO GENERAL



El objetivo general del Programa es apoyar, a través del aprendizaje permanente, el desarrollo educativo, profesional y personal de las personas en los ámbitos de la educación, la formación, la juventud y el deporte, dentro de Europa y fuera de su territorio, contribuyendo así al crecimiento sostenible, al empleo de calidad y a la cohesión social, además de a impulsar la innovación y a fortalecer la identidad europea y la ciudadanía activa.



Por consiguiente, el Programa será un instrumento clave para desarrollar un Espacio Europeo de Educación y respaldar la cooperación estratégica europea en el campo de la educación y la formación, con sus correspondientes agendas sectoriales.



A su vez, resulta fundamental para impulsar la cooperación en materia de políticas de juventud en el marco de la Estrategia de la UE para la Juventud del período 2019-2027 y desarrollar la dimensión europea en el deporte.



# OBJETIVOS ESPECÍFICOS

## Promover:

- La movilidad educativa de las personas y los colectivos
- La cooperación
- La calidad
- La inclusión y la equidad
- La excelencia, la creatividad y la innovación

A nivel de las organizaciones y las políticas en el ámbito de la educación y la formación



## Promover:

- La movilidad en el aprendizaje no formal e informal
- La participación activa entre los jóvenes
- La cooperación
- La calidad
- La inclusión
- La creatividad y la innovación

A nivel de las organizaciones y las políticas en la esfera de la juventud



## Promover:

- La movilidad educativa del personal del ámbito deportivo
- La cooperación
- La calidad
- La inclusión
- La creatividad y la innovación

A nivel de las organizaciones deportivas y las políticas de deporte

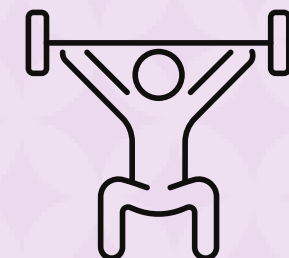

# MOVILIDADES

## ¿Quiénes se pueden ir de Erasmus +?

### Estudiantes:

- CFGM
- 2º curso presencial / 3º curso semipresencial
- Promoción a FCT

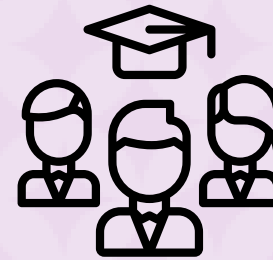

## ¿Cuántos estudiantes pueden ir?

- En principio, se disponen de 24 plazas

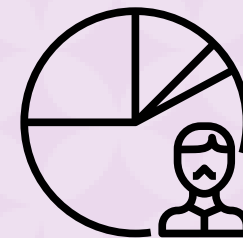

## ¿Cuántos días son de movilidad?

- 30 días (más los días de vuelo)

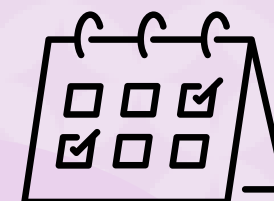

## ¿Dónde realizaría la movilidad?

- Se llegaría a un consenso entre el coordinador, alumnado y empresa extranjera

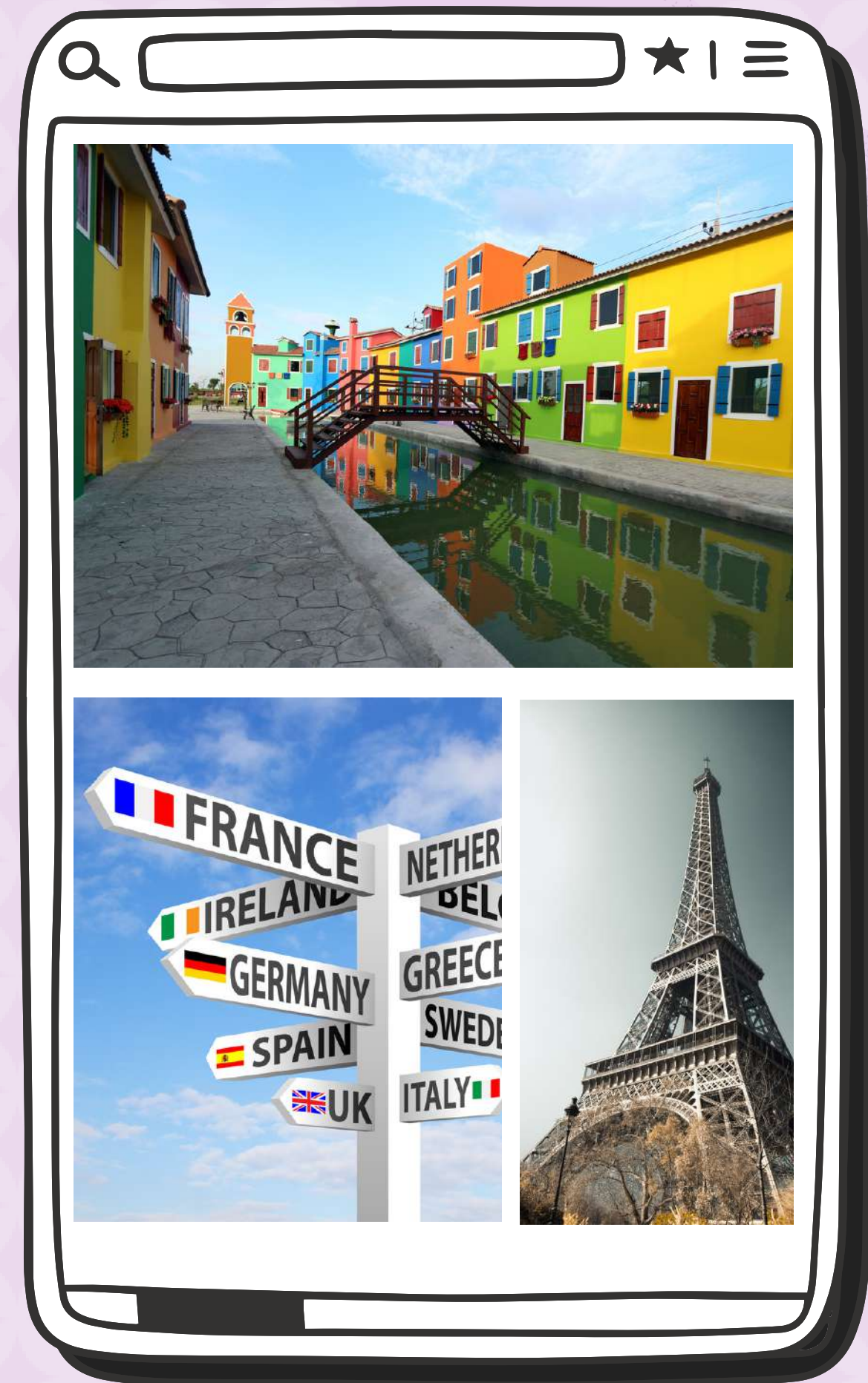



# BECA / PRESUPUESTO

## Antes de la movilidad

Se ingresa el 80% de la beca

## Después de la movilidad

Se ingresa el 20% de la beca

### Ejemplo:

80% de 1 798 = 1 438,4 euros

20% de 1798 = 359,6 euros

Viaje	360 euros
Apoyo individual	1 438 euros
<b>Total, de beca (100%)</b>	<b>1 798 euros</b>

### Proyecto: 2022-1-ES01-KA121-VET-000054593

Código del proyecto	2022-1-ES01-KA121-VET-000054593
Código de acreditación	2020-1-ES01-KA120-VET-000095121
Tipo de acreditación	Acreditación para una organización individual
Subvención concedida para costes estándar	27 589,00
Subvención concedida para el apoyo a la inclusión de los participantes y los costes excepcionales	0,00
Subvención total concedida	<b>27 589,00</b>

**Cálculo de la beca**

Fuente: Anexo II – [Sepie](#), E+ CFGM KA121

### Partida presupuestaria por participante Según Anexo IV – Tarifas aplicables

Viaje	Distancia 2 000 – 2 999 km	Importe 360 euros
Apoyo individual Grupo 2: Italia	30 días totales	
	Día 1 - 14	Día 15 - 365
	57 euros	40 euros
Apoyo organizativo	30 días totales	Importe 350 euros

### Gastos aparte:

Seguros de viaje (ERGO) → 21,42 euros

Beca por participante (x2)

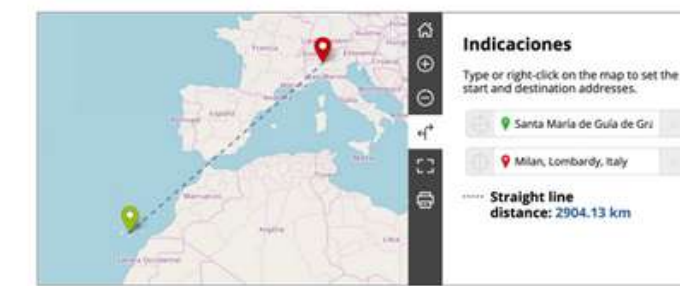





# SOLICITUD

## ¿Dónde se realiza la solicitud?

La solicitud se encuentra en la página web del centro:

<https://iessantamariadeguia.org/erasmus-medio> (código QR)

## ¿Cuál es el plazo para presentar la solicitud?

Desde el 15 de mayo hasta el 10 de junio

## ¿Dónde la entrego?

Hay tres maneras:

- Se adjunta por correo electrónico:  
[erasmusgradomedio@gmail.com](mailto:erasmusgradomedio@gmail.com)
- Se entrega en el Departamento de Sanidad (3ª planta)
- Se entrega en la sala de profesores/as, casillero 70, Carlota Torres Hernández, a través del profesor/a de guardia

IES STA. MARÍA DE GUÍA /NOROESTE

Lomo Guillén s/n. 35450. Santa María de Guía. Las Palmas, España

oficina@iessantamariadeguia.org 928306728

CENTRO TRÁMITES ESTUDIOS DEPARTAMENTOS ORIENTACIÓN RECURSOS **PROYECTOS**

Lomo Guillén s/n Sta. María de Guía. 928.306728

iesnoroeste.org o también iessantamariadeguia.org

Síguenos f Instagram

Curso 2022-2023

RED CANARIA INNOVAS ERASMUS+ EMPRENDIMIENTO ENLAZA AICLE - CLIL PROA+ AULAS DE TECNOLOGÍA APLICADA (ATECA)

Canarias avanza con Europa Gobierno de Canarias Unión Europea Fondo Social Europeo

Más información sobre el programa en la web de [sepie](http://sepie) y [erasmusplus.gob.es](http://erasmusplus.gob.es).

Erasmus +

KA229 - ESO-BACH KA120-KA121-VET - FP Grado Medio KA103-KA131 - FP Grado Superior

**Convocatoria KA121 E+2022**

Presentación Erasmus 2022 (.pdf)

Nota Informativa 2022 (.pdf)

Solicitud 2022 (.pdf)

Criterios de Baremación (.pdf)

Listado provisional de adjudicación (.pdf) 29.06.2022

Listado definitivo de adjudicación (.pdf) 02.05.2023



# SOLICITUD

## CICLO GRADO MEDIO

Instrucciones: Por favor cumplimentar la solicitud con letra clara y en mayúscula.

ESTUDIOS		
Ciclo Formativo		1º <input type="checkbox"/> 2º <input type="checkbox"/> 3º <input type="checkbox"/>
Modalidad	Presencial <input type="checkbox"/> Distancia <input type="checkbox"/>	
Movilidad para	FCT <input type="checkbox"/> RECIÉN TITULADO <input type="checkbox"/>	
Otros estudios		

## DATOS PERSONALES

Apellidos	
Nombre	
DNI	
Fecha Nacimiento	
Nacionalidad	
Correo Electrónico	
Teléfono contacto	
Necesidades Especiales: ¿Te encuentras en una situación individual física, mental o de salud considerada como NNEE? NO <input type="checkbox"/> SI <input type="checkbox"/>	
Entornos Desfavorecidos. ¿Te encuentras en esta situación? NO <input type="checkbox"/> SI <input type="checkbox"/>	

## DATOS DE RESIDENCIA

Municipio:		COD. POSTAL:	
Actualmente vivo	Por mi cuenta <input type="checkbox"/>	Con mi familia <input type="checkbox"/>	Otros <input type="checkbox"/>

¡El idioma tiene que estar certificado!

## IDIOMAS

Idioma	NIVEL: AVANZADO -MEDIO- BÁSICO	CENTRO O LUGAR DE ESTUDIO: Bachiller-Escuela Idiomas / Otros (*)		
1º				
2º				

(\*) Aportar fotocopia Certificado del nivel de idioma de la Escuela Oficial Idiomas/Otros.

## PAÍS: selecciona por orden de preferencia 3 países

Dinamarca, Finlandia, Irlanda, Islandia, Liechtenstein, Noruega, Reino Unido, Suecia	Indica 3 países por orden de preferencia: 1º..... 2º..... 3º..... <input type="checkbox"/> Sin preferencia <input type="checkbox"/> Otros _____
Alemania, Austria, Bélgica, Chipre, España, Francia, Grecia, Italia, Malta, Países Bajos, Portugal	
Antigua República Yugoslava de Macedonia, Bulgaria, Croacia, Eslovaquia, Eslovenia, Estonia, Hungría, Letonia, Lituania, Polonia, República Checa, Rumanía, Turquía	





# SOLICITUD

## HABILIDADES Y APTITUDES PARA REALIZAR UNA MOVILIDAD ERASMUS +:

Señala la importancia que otorgas a las siguientes habilidades:

1(poco importante) .....5 (muy importante)	1	2	3	4	5
CAPACIDAD DE ADAPTACIÓN	<input type="radio"/>	<input type="radio"/>	<input type="radio"/>	<input type="radio"/>	<input type="radio"/>
TENER INICIATIVA Y SER PROACTIVO	<input type="radio"/>	<input type="radio"/>	<input type="radio"/>	<input type="radio"/>	<input type="radio"/>
INTELIGENCIA EMOCIONAL	<input type="radio"/>	<input type="radio"/>	<input type="radio"/>	<input type="radio"/>	<input type="radio"/>
RESPECTO Y COMPROMISO A LAS NORMAS	<input type="radio"/>	<input type="radio"/>	<input type="radio"/>	<input type="radio"/>	<input type="radio"/>
AUTONOMÍA y MADUREZ	<input type="radio"/>	<input type="radio"/>	<input type="radio"/>	<input type="radio"/>	<input type="radio"/>

¿Qué otra habilidad crees importante?:.....

Se tiene que demostrar los posibles problemas económicos mediante la entrega de documentación, como la renta

## Motivos y objetivos:

Señala del 1 al 10 tu grado de compromiso con la movilidad solicitada:

¿Vas a presentarte a la EBAU? SI  NO

Señala qué limitaciones podrías tener para hacer tu movilidad:

- Salud-Personales-Familiares
- Económicas
- Ninguna

¿Has viajado alguna vez? SI  NO  Islas  Península

¿Has viajado al extranjero? SI  NO

País/es.....

Motivo (turismo, estudios, otros.) .....

Comentarios, sugerencias, observaciones:



# PROCEDIMIENTO

# PUBLICACIÓN

**A PARTIR DEL 22 DE JUNIO**

## ¿Cómo se eligen los/las participantes?

- Mediante una baremación llevada a cabo en la evaluación final por el Equipo Educativo.
- Se valorarán una serie de requisitos que darán lugar a una nota.
- Los/las estudiantes se organizarán en función de esa nota, siendo el primero el de la nota más alta.

Primero se publicará un listado provisional con los/las admitidos/as y una lista de reserva.

En el siguiente curso, en la 1ª Sesión evaluativa se hará una segunda baremación de la que saldrá el listado definitivo, pudiendo cambiar el primer listado.

### 1. Informe aptitudinal con un total de 5 puntos

Informe aptitudinal		
<b>Aptitudes y habilidades profesionales</b>	<ul style="list-style-type: none"><li>• Capacidad de adaptación</li><li>• Ser polivalente y tener iniciativa</li><li>• Proactividad</li><li>• Capacidad de trabajo</li><li>• Trabajo en equipo</li><li>• Buen relacionamiento y optimismo</li></ul>	<b>2 puntos</b>
<b>Aptitudes personales</b>	<ul style="list-style-type: none"><li>• Proactividad</li><li>• Autodisciplina</li><li>• Inteligencia emocional</li><li>• Madurez</li></ul>	<b>2 puntos</b>
<b>Aptitudes sociales</b>	<ul style="list-style-type: none"><li>• Escucha activa</li><li>• Empatía</li><li>• Adaptación</li></ul>	<b>1 punto</b>

### 2. Expediente académico con un total de 3 puntos

Expediente académico	
< 7	1 punto
7 – 7,99	2 puntos
8 – 8,99	2,5 puntos
9 – 10	3 puntos

### 3. Idioma con un total de 2 puntos

Idioma	
Escuela Oficial de Idiomas (EOI)	1 punto
Módulo Profesional "Inglés"	1 punto

# PROGRAMA ERASMUS+ GRADO MEDIO CURSO 2023/2024

