FP-*CICLO SUPERIOR*

ANATOMÍA PATOLÓGICA Y CITODIAGNÓSTICO

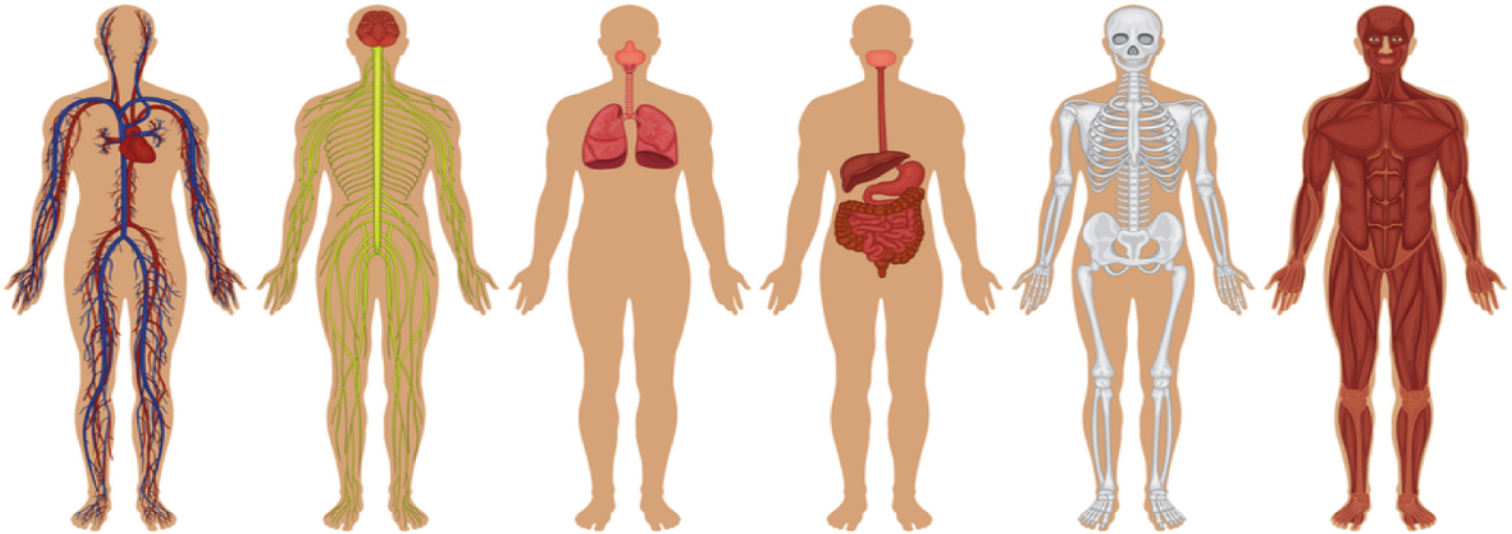

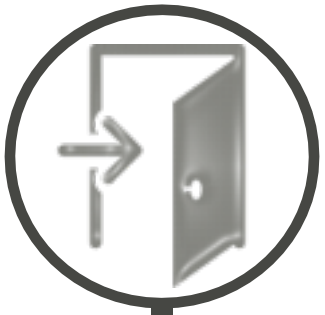

LOCALIZACIÓN | ACCESO | MÓDULOS | FUNCIONES | SALIDAS PROFESIONALES

LOCALIZACIÓN

C/Lomo de Guillén - Guía

ACCESO

- Estar en posesión del Título de Bachiller
- Estar en posesión de un Título de Técnico de Grado Medio o Superior.
- Estar en posesión de cualquier Titulación Universitaria o equivalente.
- Haber superado la prueba de acceso a ciclos formativos de grado superior (se requiere tener al menos 19 años en el año que se realiza la prueba o 18 para quienes poseen el título de Técnico).
- Haber superado la prueba de acceso a la Universidad para mayores de 25 años.

MÓDULOS

1º AÑO

- Gestión de muestras biológicas.
- Técnicas generales de laboratorio.
- Fisiopatología general.
- Procesamiento citológico y tisular.
- Formación y orientación laboral.
- Inglés

2º AÑO

- Biología molecular y citogenética.
- Necropsias.
- Citología ginecológica.
- Citología general.
- Empresa e iniciativa emprendedora.
- Proyecto de Anatomía Patológica y Citodiagnóstico.
- Formación en centros de trabajo.

FUNCIONES

- **Preparación de láminas histológicas o citológicas** remitido habitualmente por el médico anátomo-patólogo, citólogo o especialistas afines (veterinaria, odontología, nutrición).
- **Realiza las técnicas de rutina y/o procedimientos más especializados** como técnicas histoquímicas, inmunohistoquímicas, argénticas, de biología molecular, microscopía electrónica, cultivo de tejidos.
- Participa en conjunto con el médico Anátomo-Patólogo en el proceso destinado al **diagnóstico intraoperatorio** en Block quirúrgico, en coordinación con el cirujano y el anestesista.
- Participa en los procedimientos de **autopsia** junto al médico responsable (anátomo patólogo o médico legal).
- Realiza trabajos de **investigación** en forma independiente.
- Puede intervenir en todas las **actividades administrativas** (en especial de recepción de materiales y entrega de informes), así como en el archivo de todo el material correspondiente al proceso técnico.

FUNCIONES

1º Tallar y meter en casetes

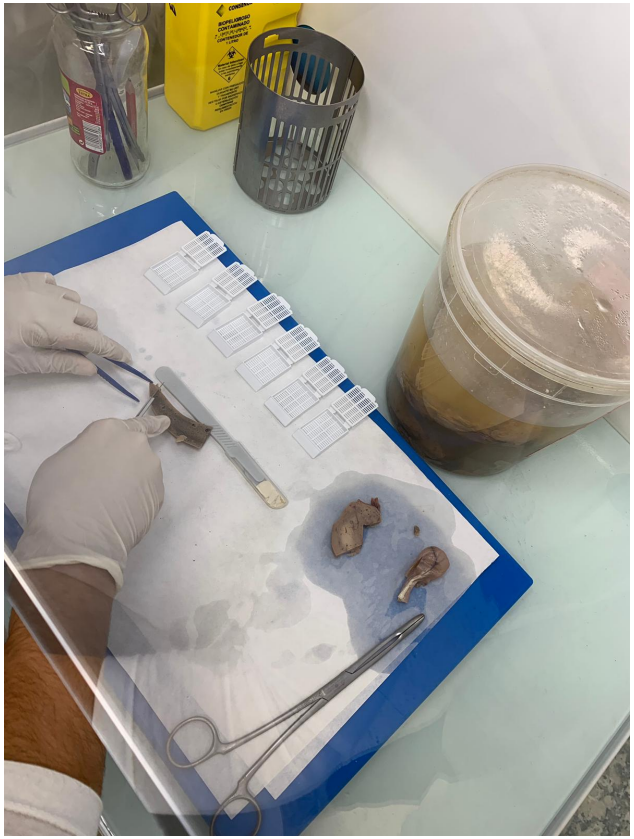

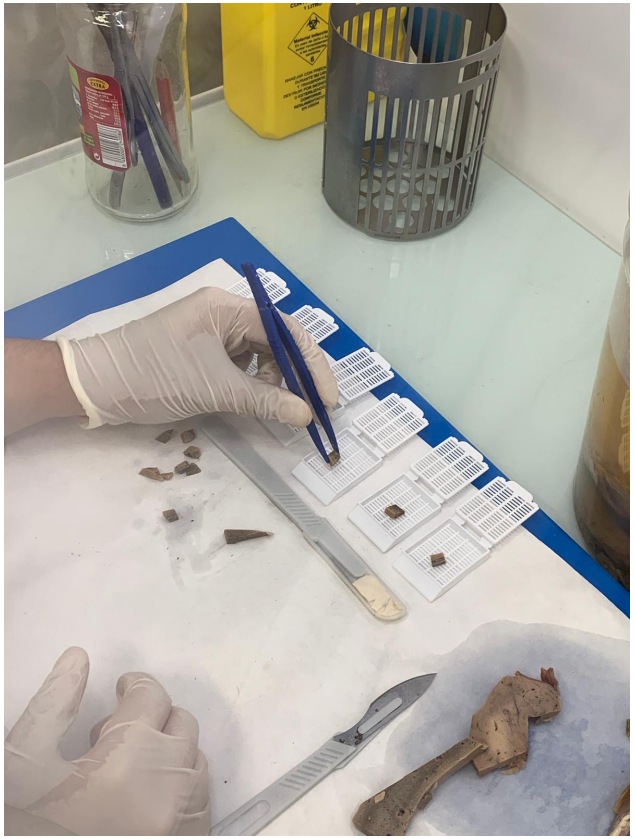

FUNCIONES

2º Procesar los tejidos tallados

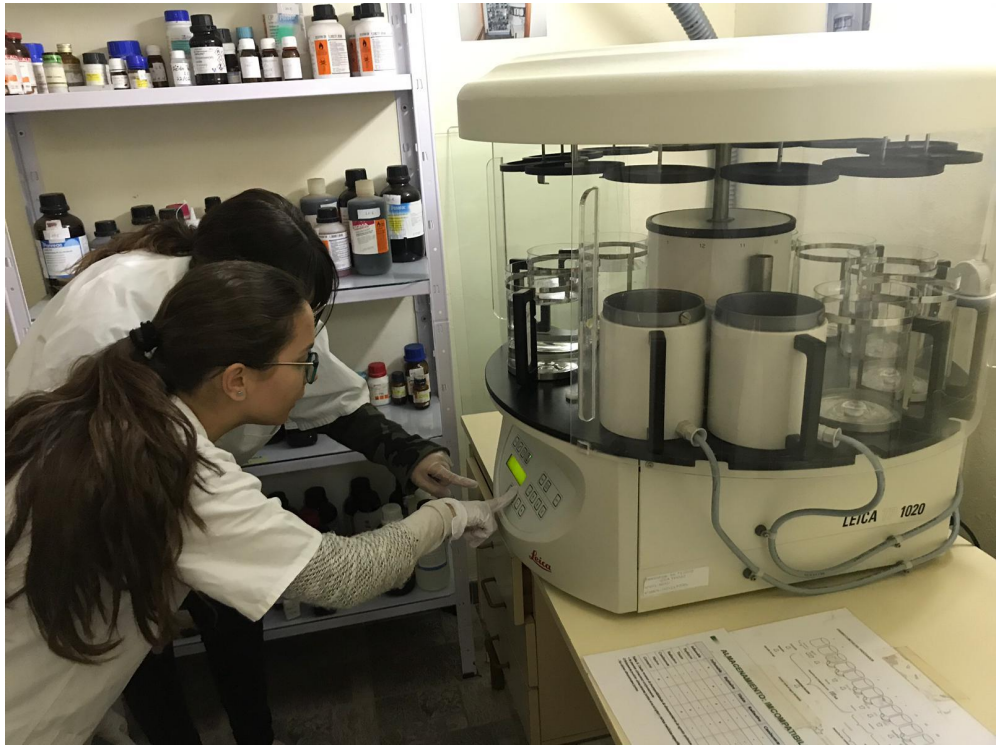

FUNCIONES

3º Hacer los bloques

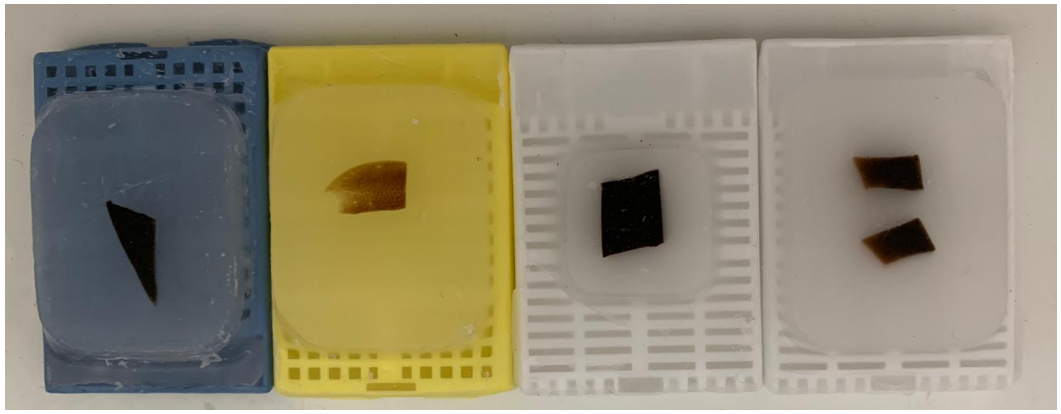

09 46

FUNCIONES

4º Cortar en microtomo

FUNCIONES

5º Pescar los cortes con portas

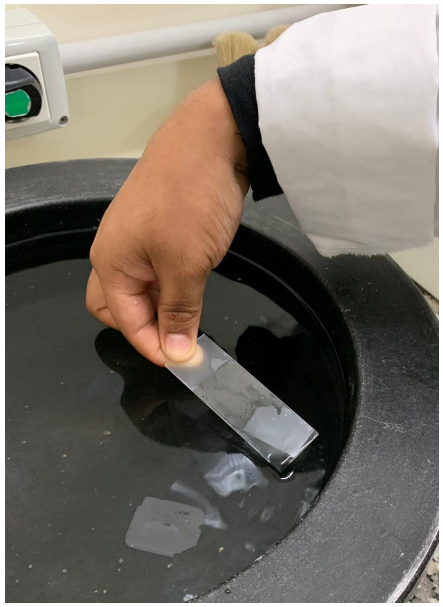

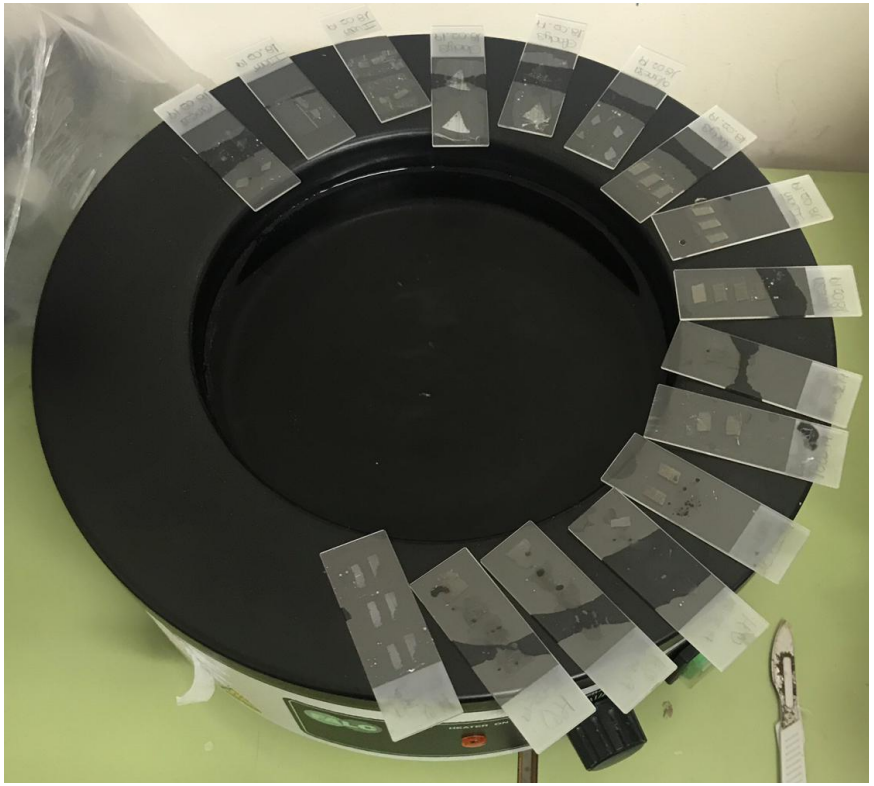

FUNCIONES

6º Desparafinar los portas

FUNCIONES

7º Preparar las tinciones

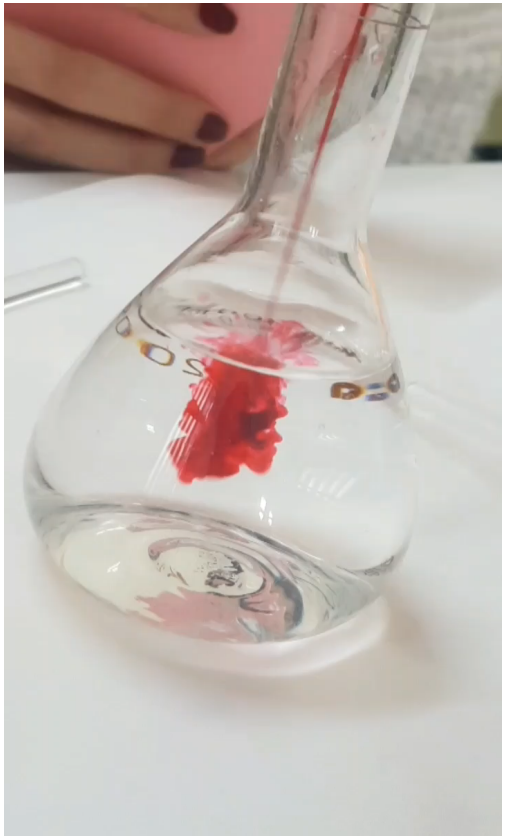

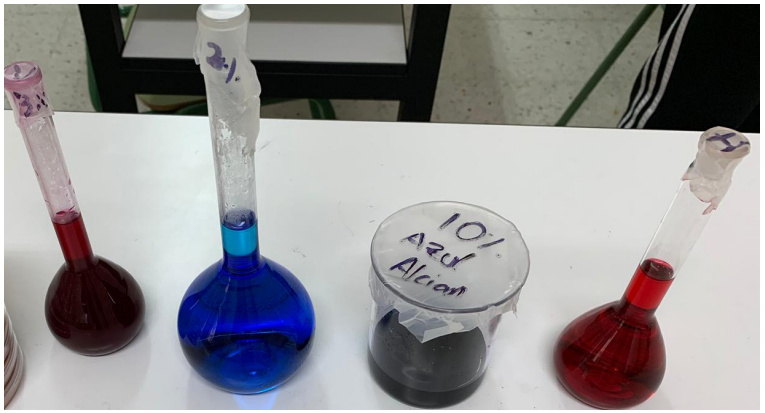

FUNCIONES

8º Teñir

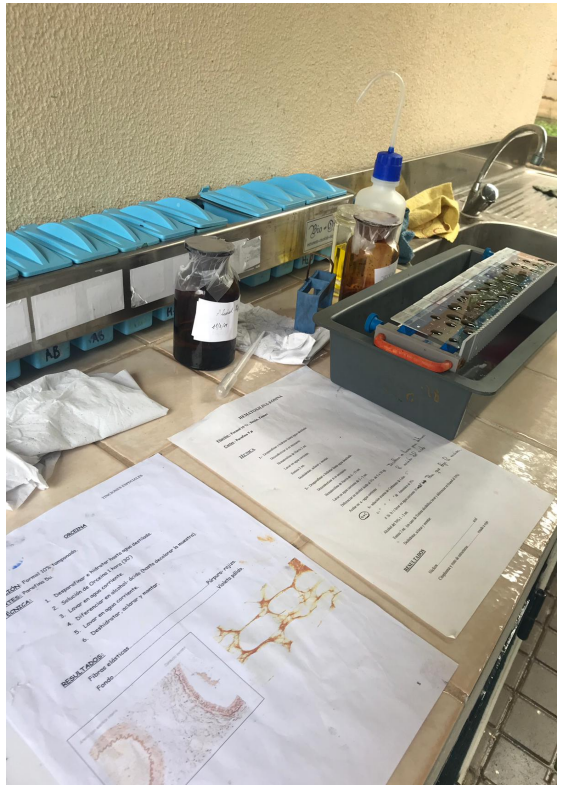

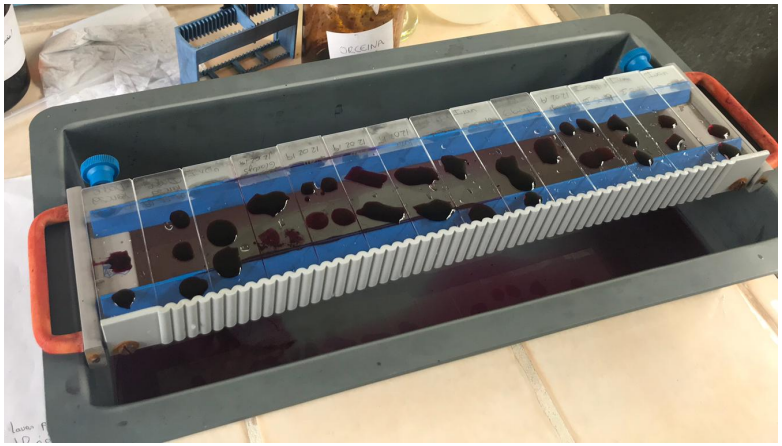

FUNCIONES

9º Cubrir los portas

FUNCIONES

9º Cubrir los portas (dejar secar)

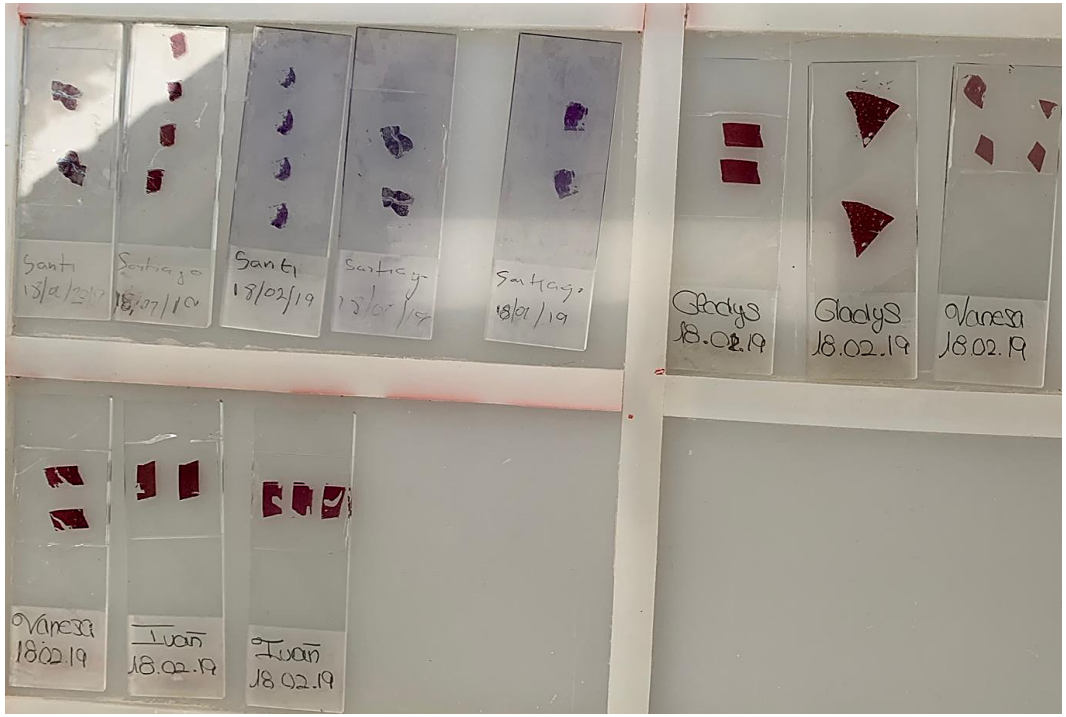

FUNCIONES

10º Observar al microscopio

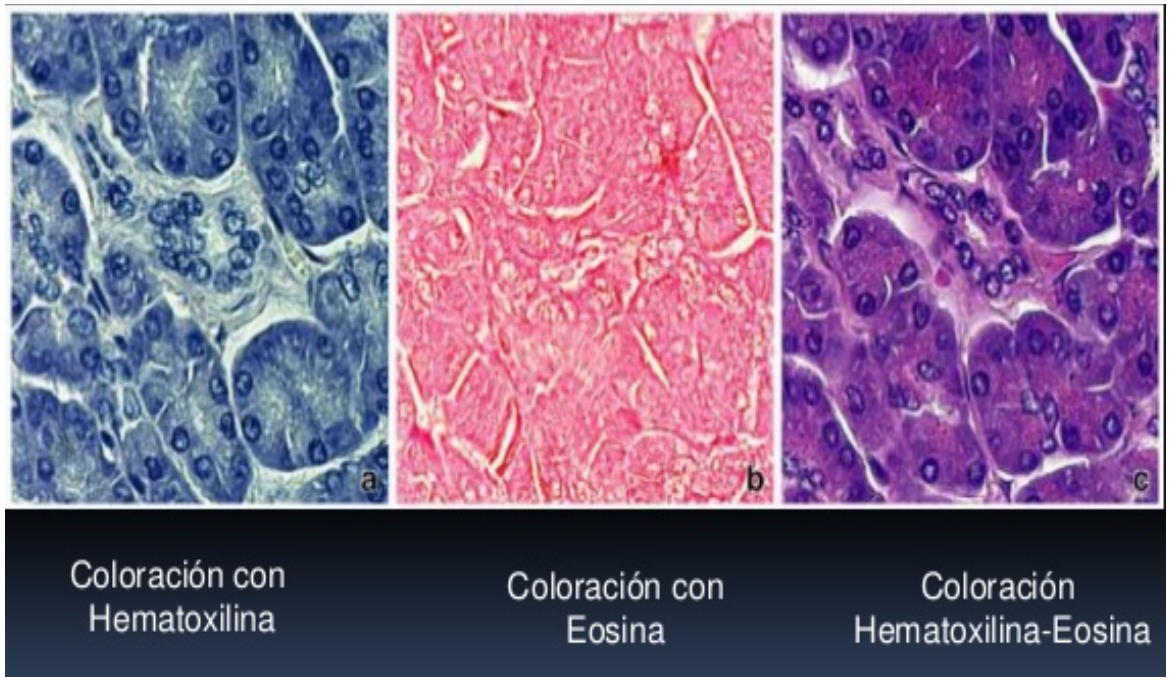

TINCIONES AL MICROSCOPIO

- Hematoxilina - Eosina

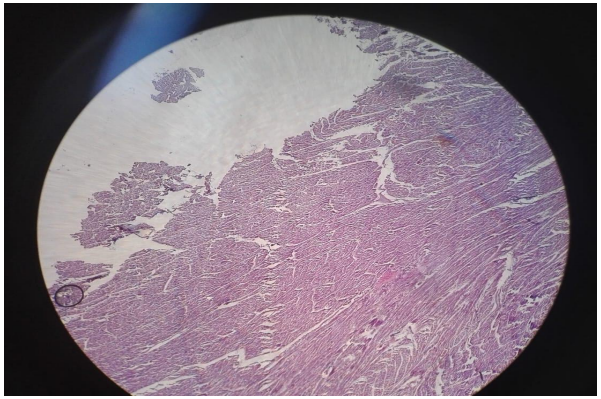

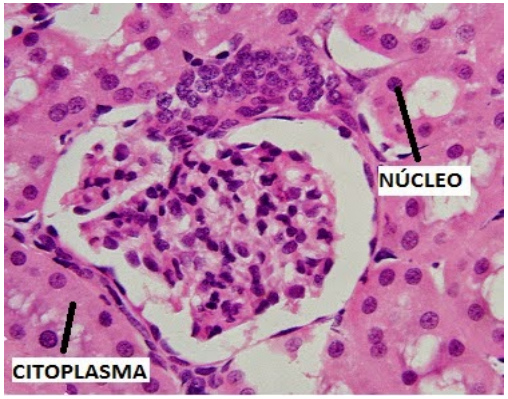

- Tricrómico de Masson

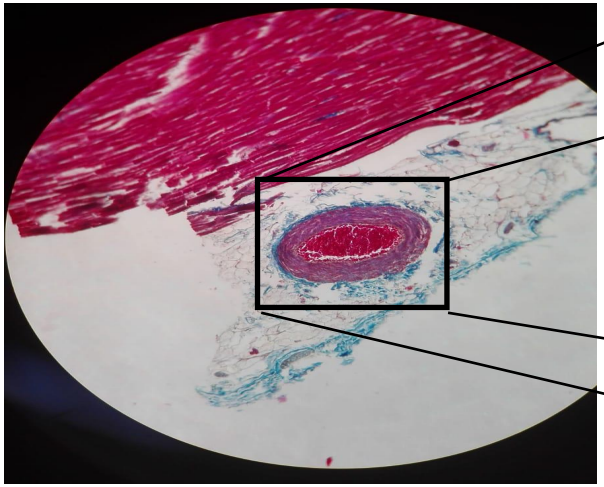

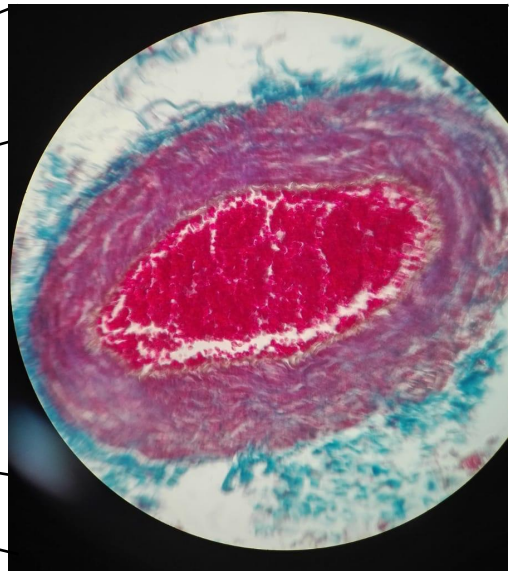

- COLÁGENO
- GLÓBULOS ROJOS, FIBRAS MUSCULARES Y CITOPLASMA
- NÚCLEO

SALIDAS PROFESIONALES

- Técnico/a superior en anatomía patológica y citología.
- Técnico/a especialista en anatomía patológica y citología.
- Citotécnico/a.
- Ayudante de forensía.
- Prosector/a de autopsias clínicas y médico-legales.
- Tanatopractor/a.
- Colaborador /a y asistente en biología molecular.
- Colaborador/a y asistente de investigación

DUDAS
PREGUNTAS
DILEMA
ANÉCDOTAS